



## **AERA PROJET BOUXWILLER (67)**

---

# **Dossier de demande d'Enregistrement au titre des ICPE**

**Incidences notables sur l'environnement**

**Version 0 – 06/06/2023**

---

*Dossier réalisé avec le concours de :*



PONT Grégory  
06 21 66 59 53  
[gregory.pont@preventic-environnement.fr](mailto:gregory.pont@preventic-environnement.fr)

Élément identifié	Impact du projet	Mesures compensatoires proposées
Natura 2000	Pas d'impact	/
ZNIEFF	Pas d'impact	/
Réserve Naturelle Nationale	Pas d'impact	/
PPRi	Pas d'impact	/
PPRT	Pas d'impact	/
Zones Humides	Pas d'impact	/

**Natura 2000 :**

La zone Natura 2000 la plus proche est située à plus de 2500 m du site étudié : la Moder et ses affluents. Les Natura 2000 autour du site sont listées ci-dessous :

Type	Nom	Code	Localisation
Zone de protection spéciale	Vosges du Nord	FR4211799	Sud-Ouest du Pays de Hanau – sites superposés
Zone spéciale de conservation	Vosges du Nord	FR4201799	
Zone spéciale de conservation	La Moder et ses affluents	FR4201795	Rives de la Moder d'Ingwiller à Obermodern-Zutzendorf

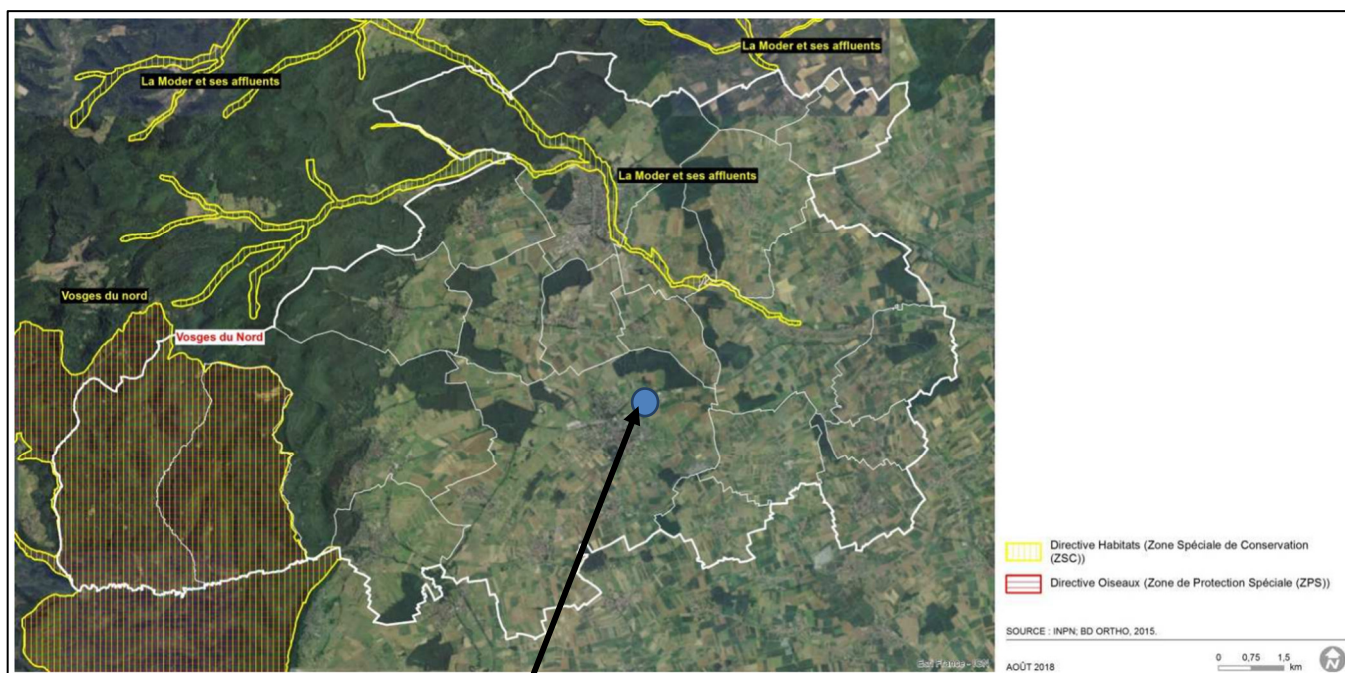

**AERA**

## Zonage ZNIEFF I et II :

L'inventaire des Zones Naturelles d'Intérêt Ecologique Faunistique et Floristique (ZNIEFF) recense depuis 1982 de manière la plus exhaustive possible les espaces naturels terrestres remarquables. Il a pour objectif d'identifier et de décrire des secteurs présentant de fortes capacités biologiques et un bon état de conservation.

Cet inventaire est devenu aujourd'hui un des éléments majeurs de connaissance des milieux naturels. Il doit être consulté dans le cadre de n'importe quel projet d'aménagement du territoire

**Les ZNIEFF de type I à proximité du site sont :**

- Colline calcaire du Bastberg à Bouxwiller,
- Colline de l'Heckberg à Kirrwiller et Ringendorf,
- Cours amont de la Moder et de ses affluents.

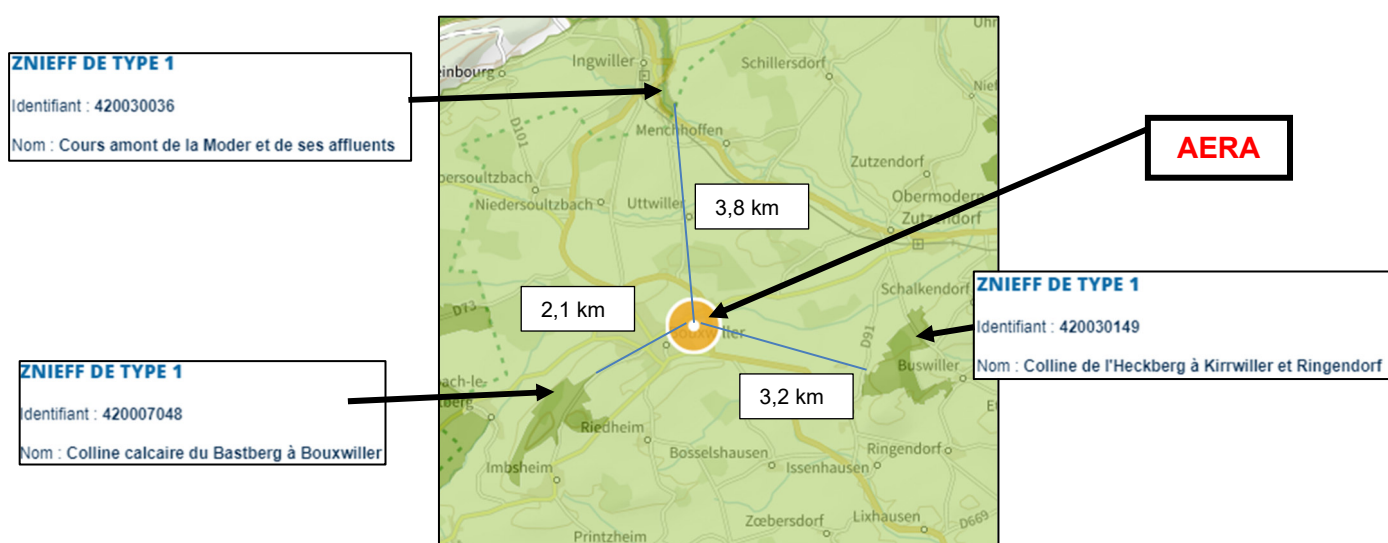

Le site est situé au sein de la ZNIEFF de type II : Paysage de collines avec vergers du Pays de Hanau (identifiant 420007051).

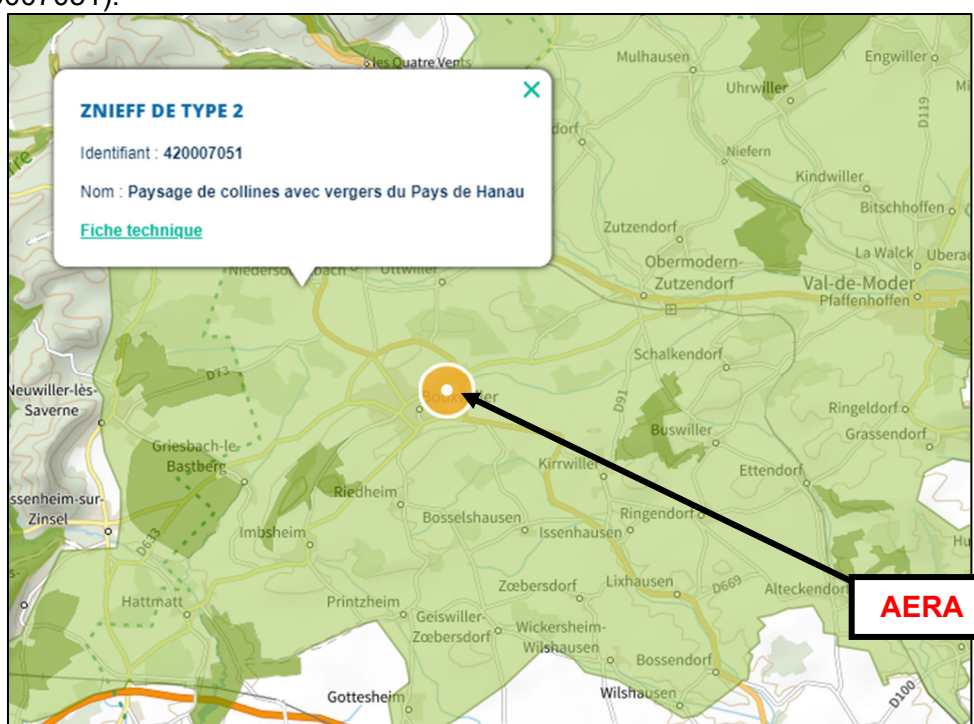

**Réserve naturelle nationale :**

Le site est situé à plus de 17 km de la réserve naturelle la plus proche : rochers et tourbières du Pays de Bitche



**PPRi :**

La commune de Bouxwiller n'est pas concernée par un PPRI.

**PPRT :**

La commune de Bouxwiller n'est pas concernée par un PPRT.



## **Zones Humides :**

Les zones humides sont des espaces de transition entre la terre et l'eau. Ces zones correspondent à différents types de milieux. La loi sur l'eau du 3 janvier 1992 en donne une définition légale. Les zones humides sont « des terrains exploités ou non, habituellement inondés ou gorgés d'eau douce, salée ou saumâtre de façon permanente ou temporaire ; la végétation quand elle existe y est dominée par des plantes hygrophiles pendant au moins une partie de l'année ».

Les zones humides jouent un rôle fondamental dans la gestion de la ressource en eau et des milieux aquatiques. Ce sont des éléments centraux de l'équilibre des bassins versants (réservoir de biodiversité, filtration et autoépuration des eaux, régulation des débits et des phénomènes d'érosion, soutien des étiages en période sèche).

En vertu de leur intérêt écologique élevé, les zones humides bénéficient d'une attention particulière et un cadre réglementaire spécifique assure leur préservation. La protection des zones humides est ainsi une obligation légale affirmée par la loi sur l'eau de 1992.

### Les zones humides de la convention de Ramsar :

La convention relative aux zones humides d'importance internationale, particulièrement comme habitats des oiseaux d'eau, dite convention de Ramsar vise à préserver à l'échelle planétaire les zones humides.

La liste des zones humides d'importance internationale compte un peu plus de 2000 sites répartis parmi les 163 pays signataires.

En Alsace, le cours du Rhin et les milieux adjacents associés, également intégrés dans le réseau Natura 2000 (ZPS et ZSC), font partie des sites labellisés Ramsar. Le site Ramsar « Rhin supérieur » correspond à la bande ouest du Rhin, sur un tracé de près de 170 km de long à travers l'Alsace.

**Sur le territoire communal de Bouxwiller aucun site Ramsar n'est présent.**

### Les zones humides remarquables du SDAGE :

Dès la fin des années 1990, un inventaire des zones humides est réalisé par l'Agence de l'eau Rhin-Meuse. L'agence distingue deux types de zones humides : les zones humides remarquables, qui abritent une biodiversité exceptionnelle et les autres, les zones humides dites ordinaires.

A Bouxwiller, se trouve une zone humides remarquable d'intérêt écologique national ou régional : la ZHR des « Marais de Bouxwiller ».

La Zone Humide Remarquable "Marais de Bouxwiller" est située en partie Est de Bouxwiller. Elle est liée à la présence du Wappachgraben et à une dépression topographique. Cette ZHR est identifiée au plan de zonage avec des contraintes identiques en termes de possibilités constructives : La zone naturelle-N qui est prédominante dans ce secteur ; La zone agricole-A. Dans les zones A et N, seuls des aménagements mineurs liés à l'exploitation agricole (et sans fondations), ainsi que les constructions à destination de locaux techniques et industriels de superficie limitée.

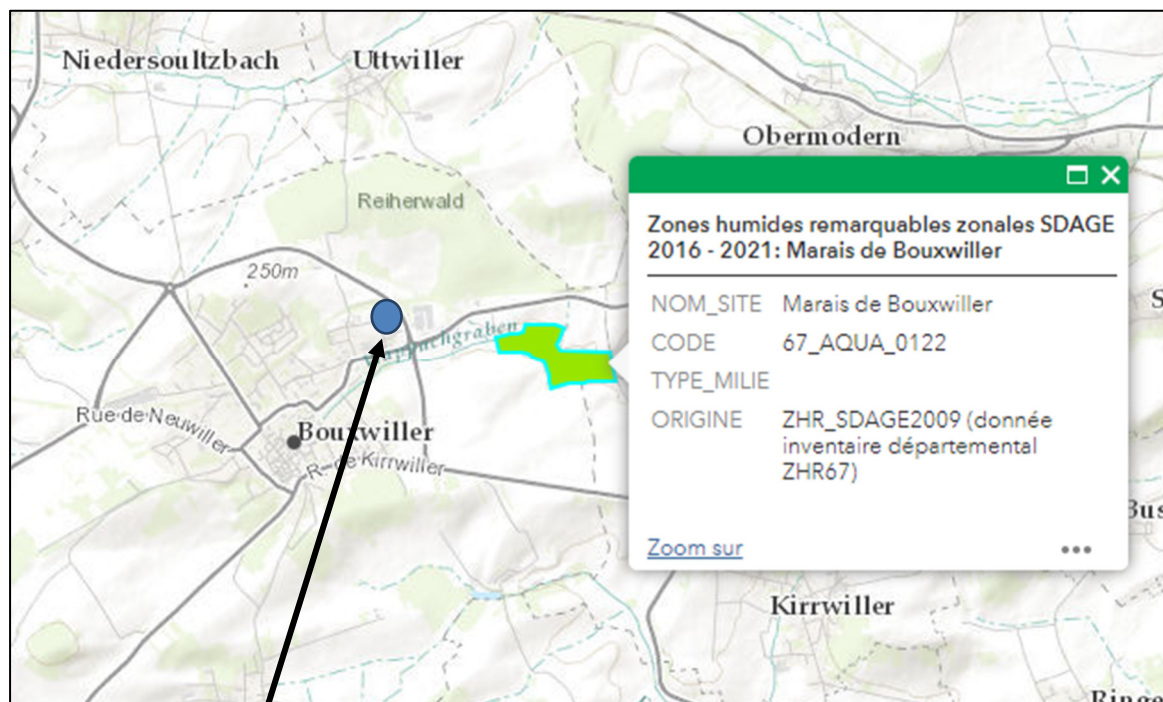

Cartographie Agence de l'eau Rhin-Meuse

**AERA**

**Sensibilité environnementale en fonction de la localisation du projet**

Le projet se situe-t-il :	Oui	Non	Si oui, lequel ou laquelle ?
Dans une zone naturelle d'intérêt écologique, faunistique et floristique de type I ou II (ZNIEFF) ?	<input checked="" type="checkbox"/>	<input type="checkbox"/>	Le site est situé au sein de la ZNIEFF de type II : Paysage de collines avec vergers du Pays de Hanau (identifiant 420007051).
En zone de montagne ?	<input type="checkbox"/>	<input checked="" type="checkbox"/>	
Dans une zone couverte par un arrêté de protection biotope ?	<input type="checkbox"/>	<input checked="" type="checkbox"/>	
Sur le territoire d'une commune littorale ?	<input type="checkbox"/>	<input checked="" type="checkbox"/>	
Dans un parc national, un parc naturel marin, une réserve naturelle (nationale ou régionale), une zone de conservation halieutique ou un parc naturel régional ?	<input type="checkbox"/>	<input checked="" type="checkbox"/>	
Sur un territoire couvert par un plan de prévention du bruit, arrêté ou le cas échéant, en cours d'élaboration ?	<input type="checkbox"/>	<input checked="" type="checkbox"/>	Le site ne se situe pas sur un territoire couvert par un plan de prévention du bruit
Dans un bien inscrit au patrimoine mondiale ou sa zone tampon, un monument historique ou ses abords ou un site patrimonial remarquable ?	<input type="checkbox"/>	<input checked="" type="checkbox"/>	
Dans une zone humide ayant fait l'objet d'une délimitation ?	<input type="checkbox"/>	<input checked="" type="checkbox"/>	
Dans une commune couverte par un plan de prévention des risques naturels prévisibles (PPRN) ou par un plan de prévention des risques technologiques (PPRT) ? Si oui, est-il prescrit ou approuvé ?	<input type="checkbox"/>	<input checked="" type="checkbox"/>	
Dans un site ou sur des sols pollués ? [Site répertorié dans l'inventaire BASOL]	<input type="checkbox"/>	<input checked="" type="checkbox"/>	
Dans une zone de répartition des eaux ? [R.211-71 du code de l'environnement]	<input type="checkbox"/>	<input checked="" type="checkbox"/>	
Dans un périmètre de protection rapprochée d'un captage d'eau destiné à la consommation humaine ou d'eau minérale naturelle ?	<input type="checkbox"/>	<input checked="" type="checkbox"/>	
Dans un site inscrit ?	<input type="checkbox"/>	<input checked="" type="checkbox"/>	
Le projet se situe-t-il, dans ou à proximité :	Oui	Non	Si oui, lequel et à quelle distance ?
D'un site Natura 2000 ?	<input type="checkbox"/>	<input checked="" type="checkbox"/>	La zone Natura 2000 la plus proche est située à plus de 2500 m du site étudié
D'un site classé ?	<input type="checkbox"/>	<input checked="" type="checkbox"/>	



**Effets notables que le projet, y compris les éventuels travaux de démolition, est susceptible d'avoir sur l'environnement et la santé humaine**

Incidence potentielle de l'installation		Oui	Non	NC <sup>1</sup>	Si oui, description de la nature et l'importance de l'effet (appréciation sommaire de l'incidence potentielle)
<b>Ressources</b>	Engendre-t-il des prélèvements en eau ? Si oui, dans quel milieu ?	<input type="checkbox"/>	<input checked="" type="checkbox"/>	<input type="checkbox"/>	Le site est alimenté en eau potable par le réseau public. L'eau est utilisée pour les besoins sanitaires (sanitaires).
	Impliquera-t-il des drainages / ou des modifications prévisibles des masses d'eau souterraines ?	<input type="checkbox"/>	<input checked="" type="checkbox"/>	<input type="checkbox"/>	
	Est-il excédentaire en matériaux ?	<input type="checkbox"/>	<input checked="" type="checkbox"/>	<input type="checkbox"/>	
	Est-il déficitaire en matériaux ? Si oui, utilise-t-il les ressources naturelles du sol ou du sous-sol ?	<input type="checkbox"/>	<input checked="" type="checkbox"/>	<input type="checkbox"/>	
<b>Milieu naturel</b>	Est-il susceptible d'entraîner des perturbations, des dégradations, des destructions de la biodiversité existante : faune, flore, habitats, continuités écologiques ?	<input type="checkbox"/>	<input checked="" type="checkbox"/>	<input type="checkbox"/>	
	Si le projet est situé dans ou à proximité d'un site Natura 2000, est-il susceptible d'avoir un impact sur un habitat / une espèce inscrit(e) au Formulaire Standard de Données du site ?	<input type="checkbox"/>	<input checked="" type="checkbox"/>	<input type="checkbox"/>	
	Est-il susceptible d'avoir des incidences sur les autres zones à sensibilité particulière énumérées au 6 du présent formulaire ?	<input type="checkbox"/>	<input checked="" type="checkbox"/>	<input type="checkbox"/>	
	Engendre-t-il la consommation d'espaces naturels, agricoles, forestiers, maritimes ?	<input type="checkbox"/>	<input checked="" type="checkbox"/>	<input type="checkbox"/>	

Incidence potentielle de l'installation		Oui	Non	NC <sup>1</sup>	Si oui, description de la nature et l'importance de l'effet (appréciation sommaire de l'incidence potentielle)
<b>Risques</b>	Est-il concerné par des risques technologiques ?	<input type="checkbox"/>	<input checked="" type="checkbox"/>	<input type="checkbox"/>	
	Est-il concerné par des risques naturels ?	<input type="checkbox"/>	<input checked="" type="checkbox"/>	<input type="checkbox"/>	
	Engendre-t-il des risques sanitaires ? Est-il concerné par des risques sanitaires ?	<input type="checkbox"/>	<input checked="" type="checkbox"/>	<input type="checkbox"/>	
<b>Nuisances</b>	Engendre-t-il des déplacements/des trafics ?	<input type="checkbox"/>	<input checked="" type="checkbox"/>	<input type="checkbox"/>	Le trafic sera lié à la circulation des poids lourds principalement.
	Est-il source de bruit ? Est-il concerné par des nuisances sonores ?	<input type="checkbox"/>	<input checked="" type="checkbox"/>	<input type="checkbox"/>	Les principales émissions sonores du site seront liées au trafic poids lourds.
	Engendre-t-il des odeurs ? Est-il concerné par des nuisances olfactives ?	<input type="checkbox"/>	<input checked="" type="checkbox"/>	<input type="checkbox"/>	
	Engendre-t-il des vibrations ? Est-il concerné par des vibrations ?	<input type="checkbox"/>	<input checked="" type="checkbox"/>	<input type="checkbox"/>	
	Engendre-t-il des émissions lumineuses ? Est-il concerné par des émissions lumineuses ?	<input type="checkbox"/>	<input checked="" type="checkbox"/>	<input type="checkbox"/>	Les émissions lumineuses engendrées par le site seront uniquement liées aux éclairages nécessaires à l'exploitation et la sécurisation du site.
<b>Emissions</b>	Engendre-t-il des rejets dans l'air ?	<input type="checkbox"/>	<input checked="" type="checkbox"/>	<input type="checkbox"/>	Les rejets dans l'air proviennent de trafic des poids lourds.
	Engendre-t-il des rejets liquides ? Si oui, dans quel milieu ?	<input type="checkbox"/>	<input checked="" type="checkbox"/>	<input type="checkbox"/>	Rejets dans le réseau communal des eaux industrielles.
	Engendre-t-il des d'effluents ?	<input checked="" type="checkbox"/>	<input type="checkbox"/>	<input type="checkbox"/>	Les eaux pluviales (parkings + voiries) seront collectées et passeront par un DSH puis seront rejetées par infiltration
<b>Déchets</b>	Engendre-t-il la production de déchets non dangereux, inertes, dangereux ?	<input checked="" type="checkbox"/>	<input type="checkbox"/>	<input type="checkbox"/>	L'activité de l'établissement sera à l'origine : - de déchets induits par la logistique et l'activité ; - de déchets liés à l'activité humaine.
<b>Patrimoine/ Cadre de vie/ Population</b>	Est-il susceptible de porter atteinte au patrimoine architectural, culturel, archéologique et paysager ?	<input type="checkbox"/>	<input checked="" type="checkbox"/>	<input type="checkbox"/>	
	Engendre-t-il des modifications sur les activités humaines (agriculture, sylviculture, urbanisme, aménagements) notamment l'usage des sols ?	<input type="checkbox"/>	<input checked="" type="checkbox"/>	<input type="checkbox"/>	

### Cumul avec d'autres activités

Les incidences du projet, identifiées aux points précédents, sont-elles susceptibles d'être cumulées avec d'autres projets existants ou approuvés ?

Oui                      non

☐☒

Si oui, décrivez lesquelles :

--

### Incidence transfrontalière

Les incidences de l'installation, identifiées au 7.1, sont-elles susceptibles d'avoir des effets de nature transfrontalière ?

Oui                      non

☐☒

Si oui, décrivez lesquelles :

--

### Mesures d'évitement et de réduction

Description, le cas échéant, des mesures et des caractéristiques du projet destinées à éviter ou réduire les probables effets négatifs notables du projet sur l'environnement ou la santé humaine (pour plus de précision, il vous est possible de joindre une annexe traitant de ces éléments) :

--